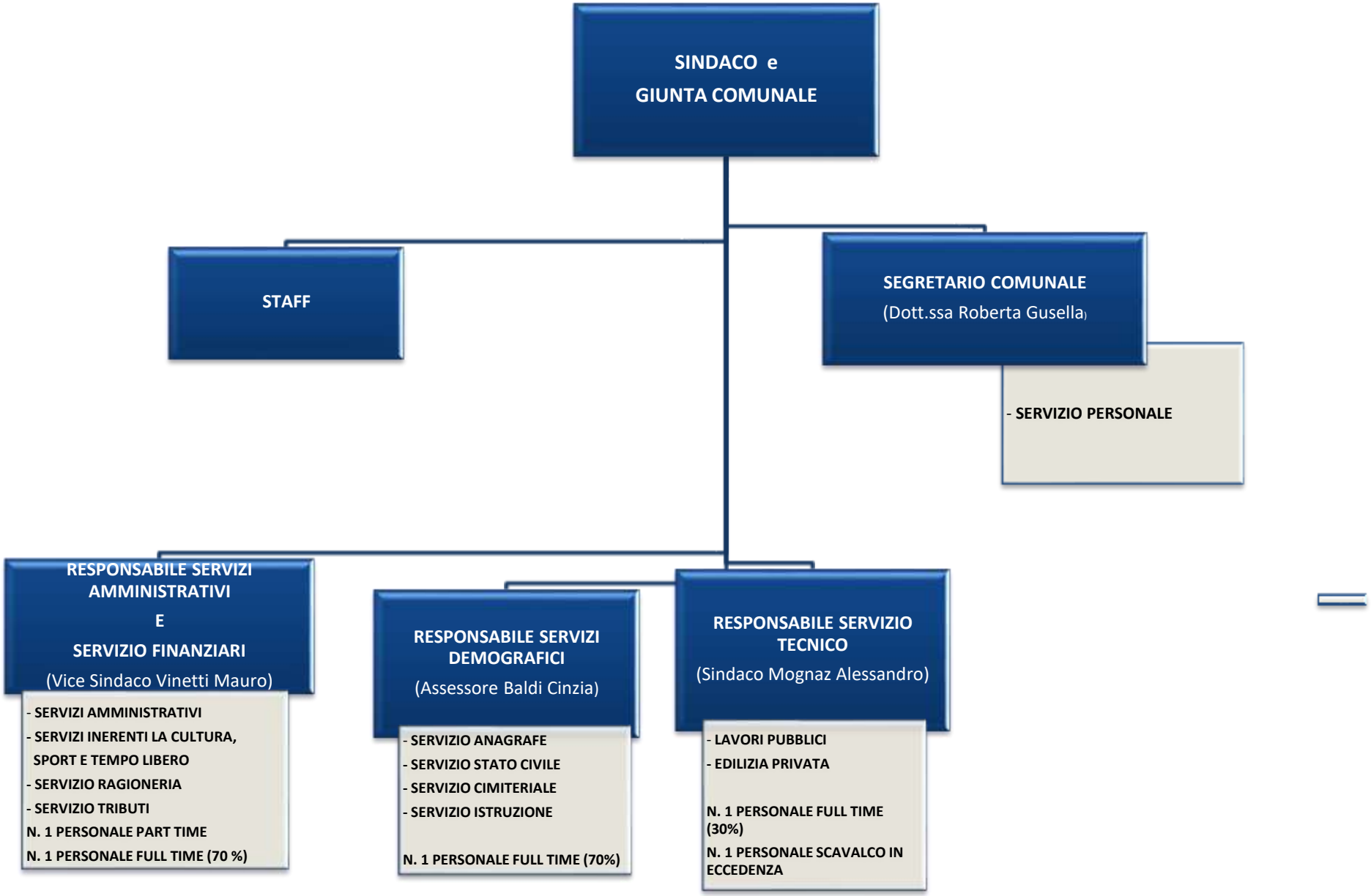
SINDACO e
GIUNTA COMUNALE
STAFF
SEGRETARIO COMUNALE
(Dott.ssa Roberta Gusella)
- SERVIZIO PERSONALE
RESPONSABILE SERVIZI AMMINISTRATIVI
E
SERVIZIO FINANZIARI
(Vice Sindaco Vinetti Mauro)
- SERVIZI AMMINISTRATIVI
- SERVIZI INERENTI LA CULTURA, SPORT E TEMPO LIBERO
- SERVIZIO RAGIONERIA
- SERVIZIO TRIBUTI
N. 1 PERSONALE PART TIME
N. 1 PERSONALE FULL TIME (70 %)
RESPONSABILE SERVIZI DEMOGRAFICI
(Assessore Baldi Cinzia)
- SERVIZIO ANAGRAFE
- SERVIZIO STATO CIVILE
- SERVIZIO CIMITERIALE
- SERVIZIO ISTRUZIONE
N. 1 PERSONALE FULL TIME (70%)
RESPONSABILE SERVIZIO TECNICO
(Sindaco Mognaz Alessandro)
- LAVORI PUBBLICI
- EDILIZIA PRIVATA
N. 1 PERSONALE FULL TIME (30%)
N. 1 PERSONALE SCAVALCO IN ECCEDENZA